

Voorgevel Stationstraat



Achtergevel Stationstraat



Voorgevel Molenweideplein

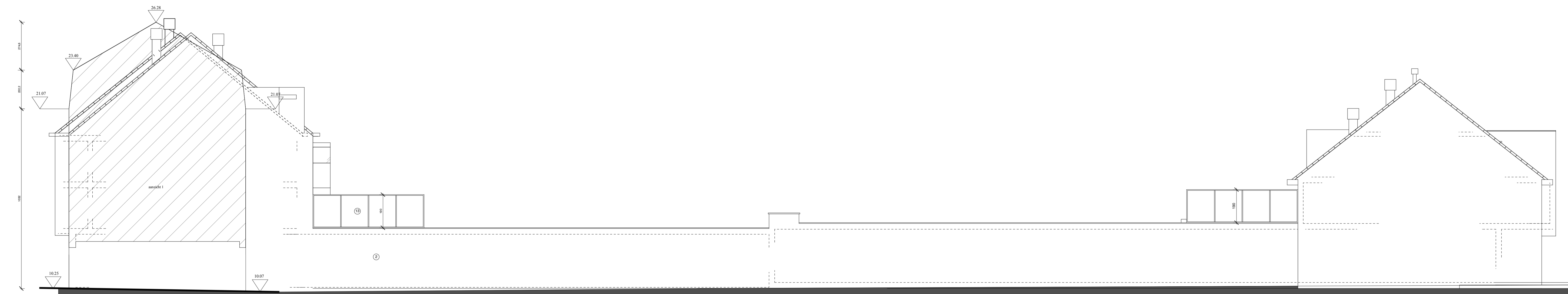

Ziggevel rechts Stationstraat

schaal 1/100

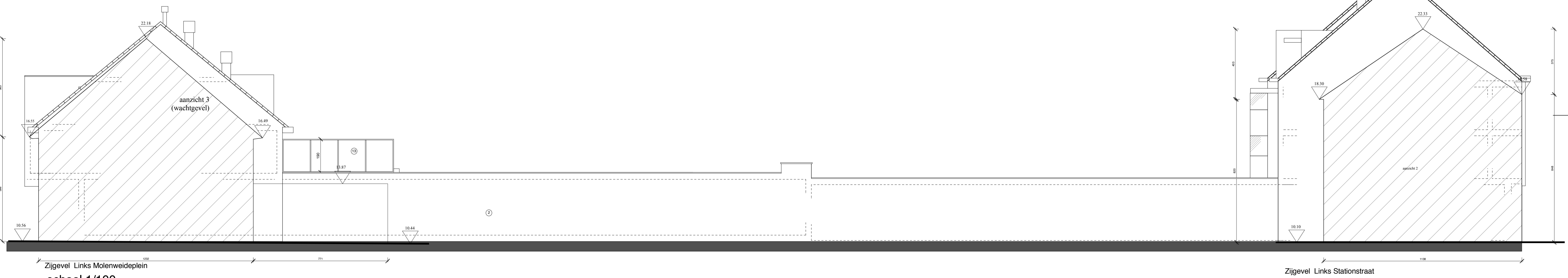

Ziggevel links Molenweideplein

schaal 1/100



Achtergevel Molenweideplein

**GEVELMATERIAAL**

- Dakbedekking: zwarte vlakke pannen
- Gevelmetselwerk: Beige baksteen
- Gevel Pleisterwerk lichtgrijs
- Multiboard houttextuur
- Natuursteen plint: Maaslandse kalksteen gezoet 4cm
- Alu. ramen en deuren kleur: Antraciet
- Arduindorpels
- Sierbeton
- Balkstrade: bovenregel cfr multiboard; gelaagd helde
- Metalen leuning
- Luifel: bekleed met volkermplaat: grijs
- Afvoeren in zink: Antraciet
- Tuischerm

**LEGENDE**

- Weg te breken
- Bestand
- Paramet
- Binnenmetselwerk
- Gewapend beton
- Draagvloer
- Funderingsmetselwerk
- Aangevulde grond
- Stortbeton
- Funderingsbeton
- Betorkussen
- Nivo afgewerkte vloer
- Fundament
- Sanitairleiding
- Wc - leidingen
- Regenwater

**NOTA:**  
De stabiliteitsstudie dient te gebeuren door een erkend **BUREAU INGENIEUR**.  
De aanneemer dient de maten te controleren alvorens over te gaan tot de werkzaamheden.

**Fundering:**  
- tot op-voet, onaangetoende en vorstvrije grond  
- draagkracht min. 2,5kg/cm<sup>2</sup>  
- onderzijde min. 80cm onder toekomstig maaiveld  
- afmetingen overeenkomstig stabiliteitsstudie

**Rolroepsbuizen:**  
- Ø 110mm tenzij anders vermeld  
- min. met een bedekking van 25cm  
- min. afwateringsopening 1,5cm/m

**Draagconstructie, welfsels en spanten:**  
- uitvoering volgens stabiliteitsstudie van de ingenieur

opdrachtgever

**MOLENWEIDE VASTGOED**  
Havermarkt 22 B-3500 Hasselt

project Bouwaanvraag voor:

**Het bouwen van handelspanden & appartementsgebouwen**  
Lanaken: Stationstraat 24 - Molenweideplein te B - 3620 Lanaken  
kadastraal gekend: 1<sup>o</sup> afdeling Lanaken - Sectie: D - nummer: 696 K3

adres stadsbouw en gemeente opdrachtgever

architect

aanneemer

tekeningslijst	nummer	datum	omschrijving
BA 01-01	12.01.2010	Kelder - Fundering - Fundering - Gekijkvloers - Inplantingsplan	
BA 01-02	12.01.2010	Verdieping 1 - 2	
BA 01-03	12.01.2010	Verdieping 3 - 4	
BA 01-04	12.01.2010	Overvloet	
BA 01-05	12.01.2010	Doornende A A B B C C 1 2 3	

wijziging	datum	omschrijving
G		
F		
E		
D	12.01.2010	Bouwaanvraag 2
C		
B		
A	07.08.2009	Terrassaschermen

Gevels voor en achter: Schaal: 1/50  
Gevels zijgevels: Schaal: 1/100

doosnr 2009 - 22 D

Datum: 12 Januari 2010

**BA.01-4**

bnp architecten